



Agente Financiador

Cartesia Capital

Data de Emissão
19/01/2024

Empreendimento
La Maison

Incorporadora / Grupo
Construtora Colmeia S/A

Localização
Rua Teresina esquina com a Rua Mário Ypiranga

Segmento
Residencial

MONITORAMENTO DE OBRA

Data Base Dezembro

Periodicidade Mensal

Índice

- 1 Dashboard - Obra
- 2 Evolução de Obra
- 3 Histórico do Empreendimento
- 4 Orçamento de Obra
- 5 Relatório de Visita Técnica
- 6 Relatório Fotográfico
- 7 Gastos Validados
- 8 Gastos Pendentes

Robles Nunes Pacheco
Eng. Civil
CREA: 1020045094

CAPITAL FINANCE

Engenheiro Responsável: Robles Pacheco
CREA: 1020045094

Construtora Colmeia S/A

Evolução Físico-Financeira - Previsto x Realizado

Evolução Físico-Financeira Mensal %

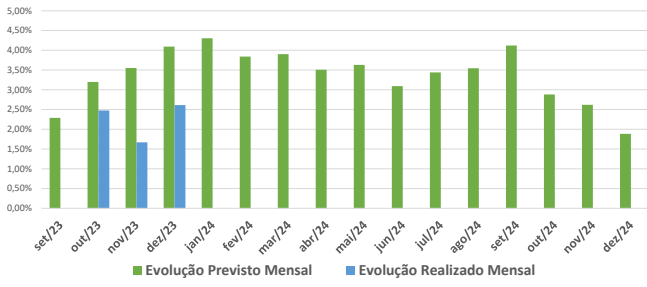

Evolução Físico-Financeira Mensal Acumulada %

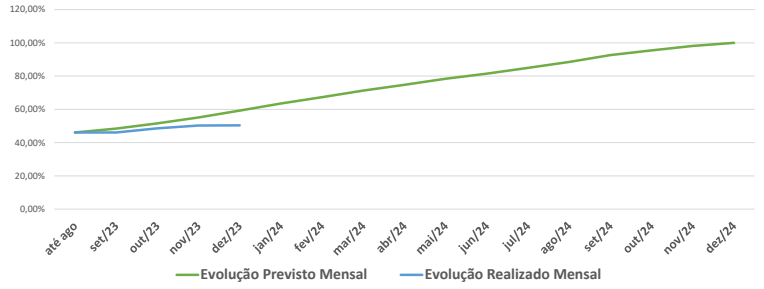

Realizado x Comprovado - Gastos da SPE

Evolução Financeira Mensal MM

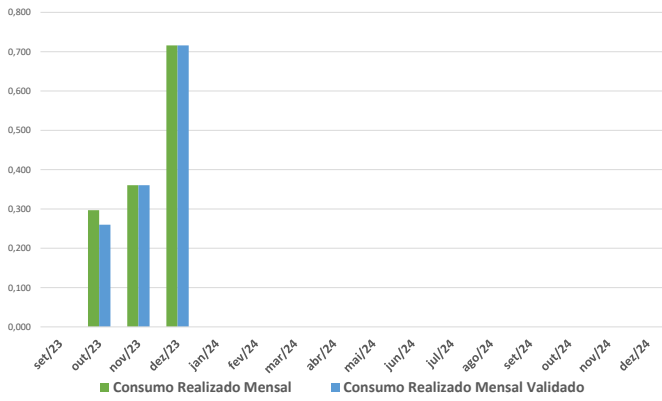

Evolução Financeira Mensal Acumulada MM

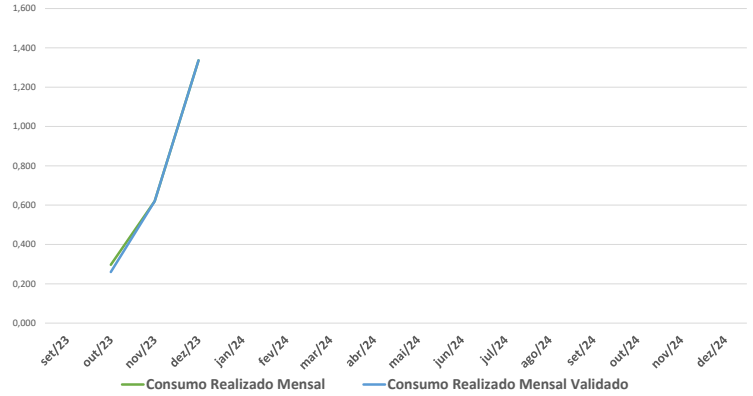

Legenda	Desfavorável	Atenção	Favorável	Pontos de Atenção
Visita Técnica	Desfavorável	Ponto de Atenção	Favorável	A visita ocorreu em 11/01/2024 e validou-se a evolução físico-financeira de 2,61%, ficando abaixo do esperado em 1,84%.
Evolução Física	>12%	>4%	<4%	A previsão físico-financeira acumulada para Dezembro era de 59,23%, o realizado está em 52,86%.
Gastos da SPE Informados x Validados	<85%	<90%	>90%	A incorporadora informou R\$ 0,716 MM em gastos, foram comprovados com os envios R\$ 0,716 MM, 100%.
Documentação	Ausente	Parcial	Completa	Foram feitos todos os envios necessários para realização deste relatório.
Outras Informações	Desfavorável	Ponto de Atenção	Favorável	Em visita realizada ao empreendimento visualizou-se a placa com o número do processo aprovado pela prefeitura local e o nome do Engenheiro responsável na obra.

Evolução de Obra

Evolução Físico-Financeira do Empreendimento enviada mensalmente pela Incorporadora e validada pela Capital Finance em visita a obra.

* Em %

Evolução Físico-Financeira	% Previsto	% Realizado	% Previsto Acumulado	R\$ Realizado Acumulado
ago/23	46,10%	46,10%	46,10%	46,10%
set/23	2,29%	0,00%	48,39%	46,10%
out/23	3,20%	2,48%	51,59%	48,58%
nov/23	3,55%	1,67%	55,14%	50,25%
dez/23	4,09%	2,61%	59,23%	52,86%
jan/24	4,30%		63,54%	
fev/24	3,84%		67,38%	
mar/24	3,90%		71,28%	
abr/24	3,51%		74,79%	
mai/24	3,63%		78,42%	
jun/24	3,09%		81,51%	
jul/24	3,44%		84,95%	
ago/24	3,55%		88,50%	
set/24	4,12%		92,61%	
out/24	2,88%		95,50%	
nov/24	2,62%		98,12%	
dez/24	1,88%		100,00%	
Total	100,00%	52,86%		

* Em Milhões de Reais

Evolução Físico-Financeira	R\$ Previsto	R\$ Realizado	R\$ Previsto Acumulado	R\$ Realizado Acumulado
ago/23	16,620	16,620	16,620	16,620
set/23	0,825	0,000	17,445	16,620
out/23	1,153	0,892	18,598	17,512
nov/23	1,280	0,602	19,878	18,114
dez/23	1,475	0,942	21,353	19,056
jan/24	1,552		22,905	
fev/24	1,385		24,290	
mar/24	1,407		25,697	
abr/24	1,264		26,961	
mai/24	1,308		28,269	
jun/24	1,115		29,384	
jul/24	1,239		30,624	
ago/24	1,278		31,902	
set/24	1,485		33,387	
out/24	1,039		34,425	
nov/24	0,945		35,370	
dez/24	0,679		36,049	
Total	36,049	19,056		

Detalhamento dos itens do avanço físico-financeiro do mês de Novembro e validação destes em obra

SERVIÇO	VALOR INCORRIDO DO ITEM	CONFERÊNCIA EM OBRA PELA CAPITAL FINANCE
SERVIÇOS PRELIMINARES	R\$ 3.059,49	Consta
INSTALAÇÕES	R\$ 108.871,37	Consta
ELEVAÇÃO	R\$ 404.476,19	Consta
ACABAMENTOS INTERNOS	R\$ 264.220,36	Consta
REVESTIMENTO EXTERNO	R\$ 17.996,22	Consta
URBANIZAÇÃO	R\$ 20.774,80	Consta
ADMINISTRAÇÃO DA OBRA	R\$ 61.356,79	Consta
MÃO-DE-OBRA DE APOIO	R\$ 49.723,88	Consta
HIGIENE E SEGURANÇA DO TRABALHO	R\$ 11.934,53	Consta
TOTAL	R\$ 942.413,64	

Histórico de chamadas de capital realizadas pela Incorporadora

CHAMADAS DE CAPITAL	
Mês Base	Valor
Até 1º Relatório	1,600
out/23	0,892
nov/23	0,602
dez/23	0,942
TOTAL	4,037

* Em Milhões de Reais

Custo Incorrido e Saldo a Incorrer do Fundo de Obras em milhões de reais

INCORRIDO	4,037
A INCORRER	15,392
Total	19,429

Gastos da SPE

Suporte de gastos da SPE, valor informado e valor validado, respectivamente.

Gastos da SPE		
* Em Milhões de Reais		
	INFORMADOS	VALIDADOS
out/23	0,297	0,260
nov/23	0,361	0,361
dez/23	0,716	0,716
jan/24		
fev/24		
mar/24		
abr/24		
mai/24		
jun/24		
jul/24		
ago/24		
set/24		
out/24		
nov/24		
dez/24		
TOTAL	1,373	1,336

Histórico do Empreendimento

set/23

out/23

nov/23

A Capital Finance questionou os itens 10.07 e 10.09 por serem de revestimento em argamassa e já incidirem no avanço físico-financeiro mesmo não havendo cerâmica em obra. Segundo a Incorporadora não se trata de etapas de revestimento cerâmico e sim de reboco em argamassa.

dez/23

Constam no avanço físico-financeiro e em obra os itens 5.09 Instalações de Gás e 5.15 Instalações Sanitárias – Pav. Tipo, entretanto, ambos não estão computados no valor total. A Incorporadora foi questionada, mas ainda não obtivemos resposta.

ORÇAMENTO ORIGINAL DA OBRA

Código da Etapa	Nome da Etapa	Valor Previsto em Reais (R\$)	%
1	SERVIÇOS PRELIMINARES	R\$ 411.097,75	1,14%
2	TRABALHOS EM TERRA	R\$ 288.174,17	0,80%
3	FUNDAÇÕES	R\$ 2.924.239,27	8,11%
4	ESTRUTURA	R\$ 7.910.418,96	21,94%
5	INSTALAÇÕES	R\$ 2.900.074,06	8,04%
6	ELEVADORES	R\$ 1.231.643,64	3,42%
7	ELEVAÇÃO	R\$ 2.129.985,87	5,91%
8	ESQUADRIAS	R\$ 1.778.368,25	4,93%
9	ACABAMENTOS INTERNOS	R\$ 3.678.615,60	10,20%
10	REVESTIMENTO EXTERNO	R\$ 1.849.898,09	5,13%
11	PINTURA	R\$ 853.581,58	2,37%
12	APARELHOS	R\$ 501.801,66	1,39%
13	ELEMENTOS DECORATIVOS	R\$ 1.900.889,10	5,27%
14	URBANIZAÇÃO	R\$ 747.279,26	2,07%
15	LIMPEZA	R\$ 127.519,25	0,35%
16	ADMINISTRAÇÃO DA OBRA	R\$ 4.476.551,03	12,42%
17	MÃO-DE-OBRA DE APOIO	R\$ 1.390.926,24	3,86%
18	HIGIENE E SEGURANÇA DO TRABALHO	R\$ 363.570,96	1,01%
19	REDE DE ESGOTO	R\$ 200.524,55	0,56%
20	REDE DE ENERGIA	R\$ 383.787,94	1,06%
		R\$ 36.048.947,24	100,00%

CONTRATOS DE PERMUTA

CPNTRATADO	CNPJ	OBJETO DO CONTRATO	VALOR
EDIFIK EDIFICACOES E ESTRUTURA DE ALUMINIO LTDA	13.152.818/0001-71	FORNECIMENTO, CONFECÇÃO E MONTAGEM DE ESQUADRIAS	R\$ 950.005,00
AMAZONIA FABRICAÇÃO DE ARTEFATOS DE CERÂMICA EIRELI	35.198.773/0001-09	BLOCOS CERÂMICOS PARA ALVENARIA DE VEDAÇÃO	R\$ 154.143,60
ACO MANAUS COMERCIO DE FERRO LTDA	11.174.512/0001-90	AÇO CORTADO E DOBRADO PARA A ARMAÇÃO DE VIGAS E LAJES	R\$ 103.870,27
EDIFIK EDIFICACOES E ESTRUTURA DE ALUMINIO LTDA	13.152.818/0001-71	FORNECIMENTO E ASSENTAMENTO DE FORRO DE GESSO	R\$ 367.242,49
EDIFIK EDIFICACOES E ESTRUTURA DE ALUMINIO LTDA	13.152.818/0001-71	FORNECIMENTO E MONTAGEM DE SHAFT EM DRYWALL	R\$ 53.100,00
LM ENGENHARIA LTDA	04.449.357/0001-02	FORNECIMENTO E MONTAGEM DE SUBESTAÇÃO	R\$ 240.000,00
MM GESSO E SERVICOS DE PINTURA LTDA	11.029.019/0001-87	FORNECIMENTO E MONTAGEM DE PAREDE COM BLOCO DE GESSO	R\$ 565.191,00
			R\$ 2.433.552,36

Nº de Trabalhadores	30	Data da Vistoria	11/01/2024	Hora da Visita:	08:30	Custo de Obra Total	R\$ 36.048.947
---------------------	----	------------------	------------	-----------------	-------	---------------------	----------------

Pontos Relevantes:**1. Visita Técnica**

A obra segue ritmo lento, com serviços de reboco interno e de fachada, alvenaria e encunhamento, infraestrutura de elétrica e gás - que seguem o seguinte posicionamento de avanço:

Estrutura: finalizada;

Chapisco: 7º/24º andar

Alvenaria: 13º/24º andar

Infraestrutura de elétrica: 10º/24º andar

Infraestrutura de gás: 10º/24º andar

Instalações sanitárias: 1º/24º andar

Contrapiso: 7º/24º andar

Evolução do muro de divisa

2. Placa/Banner do banco no modelo atual:

Não há;

3. Número efetivo de operários:

Efetivo de 30 colaboradores atestados em visita;

4. Visita realizada por:

Helder Freire da Silva - CREA/AM 0411611801;

5. Houve reformulação de Cronograma?

Não;

6. Foi constatado alteração em relação ao Projeto apresentado?

Inicialmente a alvenaria de elevação dos apartamentos seria com blocos de gesso, no período pós-pandemia o preço dos insumos sofreu forte aumento de preço, inviabilizando o projeto. Então a direção fez reanálise e optou por executar a alvenaria com blocos cerâmicos;

7. Foi constatada situação que compromete a evolução e/ou qualidade da obra?

A obra tem apresentado evolução lenta e ao ser questionada a Incorporadora alega que os recursos disponibilizados estão sendo utilizados para pagamento de suprimentos futuros e que há plano de contratação para incremento da equipe de mão de obra. Verificou-se também a chegada da 1ª remessa de pastilhas cerâmicas da fachada.

RELATÓRIO FOTOGRÁFICO - 11/01/2024

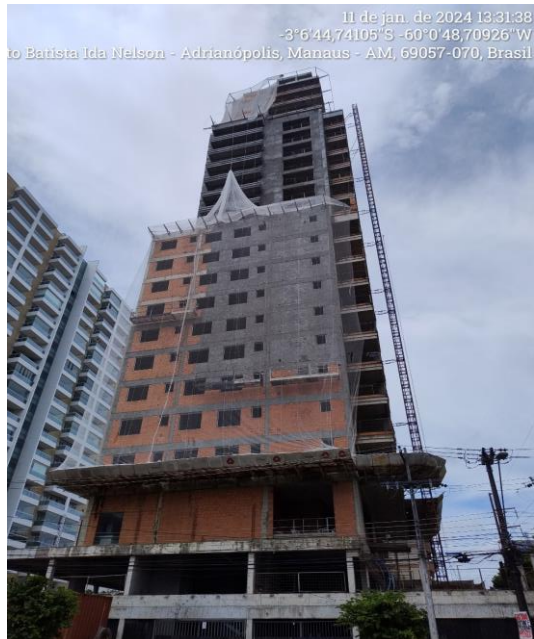

Fachada

Trecho em execução.

Infra de elétrica

Execução de infra de elétrica, 10º andar.



Instalação de Gás

Infraestrutura de gás, 10º andar.

Aperto de Alvenaria

Execução de encunhamento, 8º andar.



Contrapiso

Execução de contrapiso, 7º andar.

Muro de divisa

Construção de muro, térreo.



Gastos Validados em Dezembro/23

154
Total Líquido Pago:
R\$ 715.878,76

Nome do Fornecedor	Data do Pagamento	Identificação	Valor Pago (em R\$)
THYSSENKRUPP ELEVADORES SA	20/12/2023	17401	R\$ 250.000,00
CERAMICA BRASILEIRA CERBRAS LTDA	11/12/2023	00015201	R\$ 160.000,00
CUSTOM BRASIL TRANSPORTES MULTIMODAL LTDA	11/12/2023	00016701	R\$ 31.364,00
CUSTOM BRASIL TRANSPORTES MULTIMODAL LTDA	19/12/2023	00017101	R\$ 31.364,00
JONY RUY CAMPOS DAVID FILHO - ME	19/12/2023	000008701	R\$ 18.661,50
BMG SEGUROS S.A	14/12/2023	000755403	R\$ 9.677,34
JANDIRA MESQUITA DOS REIS	11/12/2023	0000248-01	R\$ 9.591,79
PESSOAL SALARIO MAO DE OBRA 2a QUINZENA	18/12/2023	17886	R\$ 8.450,84
POLIMIX CONCRETO LTDA	05/12/2023	00016301	R\$ 8.320,00
POLIMIX CONCRETO LTDA	05/12/2023	00016301	R\$ 8.320,00
PESSOAL SALARIO MAO DE OBRA 2a QUINZENA	18/12/2023	17886	R\$ 6.971,95
POLIMIX CONCRETO LTDA	19/12/2023	00017301	R\$ 6.240,00
I.N.S.S. - INSTITUTO NACIONAL SERVICO SOCIAL	15/12/2023	17756	R\$ 6.183,48
I.N.S.S. - INSTITUTO NACIONAL SERVICO SOCIAL	15/12/2023	17756	R\$ 6.011,72
PESSOAL SALARIO MAO DE OBRA 2a QUINZENA	18/12/2023	17886	R\$ 5.436,71
PESSOAL SALARIO MAO DE OBRA 2a QUINZENA	18/12/2023	17886	R\$ 5.281,78
POLIMIX CONCRETO LTDA	19/12/2023	00017301	R\$ 5.200,00
POLIMIX CONCRETO LTDA	19/12/2023	00017301	R\$ 5.200,00
PESSOAL 13o SALARIO	13/12/2023	17804	R\$ 4.774,47
I.N.S.S. - INSTITUTO NACIONAL SERVICO SOCIAL	15/12/2023	17833	R\$ 4.670,04
I.N.S.S. - INSTITUTO NACIONAL SERVICO SOCIAL	15/12/2023	17756	R\$ 4.494,48
PESSOAL ADIANTAMENTO QUINZENA - MÃO-DE-OBRA	13/12/2023	17780	R\$ 4.361,55
PESSOAL SALARIO ADMINISTRACAO 2a. QUINZEN	18/12/2023	17881	R\$ 4.271,28
PESSOAL SALARIO MAO DE OBRA 2a QUINZENA	18/12/2023	17886	R\$ 4.225,42
PESSOAL 13o SALARIO	13/12/2023	17804	R\$ 3.938,94
I.N.S.S. - INSTITUTO NACIONAL SERVICO SOCIAL	15/12/2023	17833	R\$ 3.852,78
PESSOAL ADIANTAMENTO QUINZENA - ADMINISTRAÇÃO	13/12/2023	17779	R\$ 3.758,41
PESSOAL ADIANTAMENTO QUINZENA - MÃO-DE-OBRA	13/12/2023	17780	R\$ 3.598,27
PESSOAL SALARIO MAO DE OBRA 2a QUINZENA	18/12/2023	17886	R\$ 3.309,91
I.N.S.S. - INSTITUTO NACIONAL SERVICO SOCIAL	15/12/2023	17756	R\$ 3.307,31
PESSOAL SALARIO MAO DE OBRA 2a QUINZENA	18/12/2023	17886	R\$ 3.098,64
PESSOAL 13o SALARIO	13/12/2023	17804	R\$ 3.071,58
I.N.S.S. - INSTITUTO NACIONAL SERVICO SOCIAL	15/12/2023	17833	R\$ 3.004,39
PESSOAL 13o SALARIO	13/12/2023	17804	R\$ 2.992,20
PESSOAL 13o SALARIO	13/12/2023	17804	R\$ 2.984,04
I.N.S.S. - INSTITUTO NACIONAL SERVICO SOCIAL	15/12/2023	17833	R\$ 2.926,75
I.N.S.S. - INSTITUTO NACIONAL SERVICO SOCIAL	15/12/2023	17833	R\$ 2.918,77
I.N.S.S. - INSTITUTO NACIONAL SERVICO SOCIAL	15/12/2023	17756	R\$ 2.862,72
PESSOAL ADIANTAMENTO QUINZENA - MÃO-DE-OBRA	13/12/2023	17780	R\$ 2.805,93
PESSOAL ADIANTAMENTO QUINZENA - MÃO-DE-OBRA	13/12/2023	17780	R\$ 2.725,96
I.N.S.S. - INSTITUTO NACIONAL SERVICO SOCIAL	15/12/2023	17756	R\$ 2.404,69
PESSOAL 13o SALARIO	13/12/2023	17804	R\$ 2.387,24
AMAZONAS DISTRIBUIDORA DE ENERGIA S/A	15/12/2023	62828201	R\$ 2.365,96
I.N.S.S. - INSTITUTO NACIONAL SERVICO SOCIAL	15/12/2023	17833	R\$ 2.335,02
PESSOAL ADIANTAMENTO QUINZENA - MÃO-DE-OBRA	13/12/2023	17780	R\$ 2.180,77
PESSOAL 13o SALARIO	13/12/2023	17804	R\$ 1.870,00
I.N.S.S. - INSTITUTO NACIONAL SERVICO SOCIAL	15/12/2023	17833	R\$ 1.829,10
PESSOAL 13o SALARIO	13/12/2023	17804	R\$ 1.750,64
I.N.S.S. - INSTITUTO NACIONAL SERVICO SOCIAL	15/12/2023	17833	R\$ 1.712,35
PESSOAL ADIANTAMENTO QUINZENA - MÃO-DE-OBRA	13/12/2023	17780	R\$ 1.708,27
PESSOAL ADIANTAMENTO QUINZENA - MÃO-DE-OBRA	13/12/2023	17780	R\$ 1.599,23

FUNDO FIXO OBRA 227 - COLMEIA PRIME MANAUS	07/12/2023	000192901	R\$	1.484,37
J. T. COMERCIO DE FERRAMENTAS LTDA	11/12/2023	00016501	R\$	1.468,59
PLOTECON IMPRESSAO E SERVICOS GRAFICOS LTDA - ME	19/12/2023	00019501	R\$	1.380,82
F.G.T.S. - FOLHA DE PAGAMENTO	07/12/2023	17752	R\$	1.220,88
PESSOAL SALARIO MAO DE OBRA 2a QUINZENA	18/12/2023	17886	R\$	1.197,20
F.G.T.S. - FOLHA DE PAGAMENTO	07/12/2023	17752	R\$	1.186,98
ESUDA TRANSPORTES E SERVICOS DE COLETA LTDA	19/12/2023	369101	R\$	1.146,24
ALADIN COM. E IMPORT. DE MAT. ELETRICOS E ELETRONICOS LTDA	19/12/2023	00081510-01	R\$	1.051,58
ABA COMERCIO DE FERRAMENTAS LTDA	19/12/2023	00016901	R\$	891,68
F.G.T.S. - FOLHA DE PAGAMENTO	07/12/2023	17752	R\$	887,41
GETULIO LUCIANO RIBEIRO DE MIRANDA - ME	19/12/2023	00017201	R\$	800,00
ALADIN COM. E IMPORT. DE MAT. ELETRICOS E ELETRONICOS LTDA	19/12/2023	00081313-01	R\$	704,55
PESSOAL 13o SALARIO	13/12/2023	17804	R\$	676,38
PESSOAL SALARIO MAO DE OBRA 2a QUINZENA	18/12/2023	17886	R\$	676,07
I.N.S.S. - INSTITUTO NACIONAL SERVICIO SOCIAL	15/12/2023	17833	R\$	661,59
F.G.T.S. - FOLHA DE PAGAMENTO	07/12/2023	17752	R\$	653,01
PESSOAL 13o SALARIO	13/12/2023	17803	R\$	642,88
SEBASTIANA MELO GUIMARAES	19/12/2023	00000200-01	R\$	636,00
ALADIN COM. E IMPORT. DE MAT. ELETRICOS E ELETRONICOS LTDA	19/12/2023	00016801	R\$	631,69
SERVICO SOCIAL DA IND. DA CONST. C. DE MANAUS - SECONCI	13/12/2023	793501	R\$	623,01
PESSOAL ADIANTAMENTO QUINZENA - MÃO-DE-OBRA	13/12/2023	17780	R\$	617,89
ALADIN COM. E IMPORT. DE MAT. ELETRICOS E ELETRONICOS LTDA	19/12/2023	00081869-01	R\$	600,44
SIND.DOS TRAB.NA IND.DA CONST.CIVIL - MANAUS	05/12/2023	17723	R\$	570,46
F.G.T.S. - FOLHA DE PAGAMENTO	07/12/2023	17752	R\$	565,23
CLUBE PASI DE SEGUROS	18/12/2023	164	R\$	556,00
LJ GUERRA & CIA LTDA	11/12/2023	00016401	R\$	534,24
PESSOAL 13o SALARIO	13/12/2023	17803	R\$	530,37
I.S.S. - IMPOSTO S/SERVICO	11/12/2023	112023006	R\$	517,84
FABIO RENATO RODRIGUES CATIQUE 71765980291	19/12/2023	100001701	R\$	500,00
F.G.T.S. - FOLHA DE PAGAMENTO	07/12/2023	17752	R\$	474,79
PESSOAL 13o SALARIO	13/12/2023	17803	R\$	413,58
PESSOAL 13o SALARIO	13/12/2023	17803	R\$	402,89
PESSOAL 13o SALARIO	13/12/2023	17803	R\$	401,79
F.G.T.S.(13.SALARIO)	07/12/2023	17753	R\$	401,60
F.G.T.S.(13.SALARIO)	07/12/2023	17753	R\$	390,44
PESSOAL 13o SALARIO	13/12/2023	17804	R\$	381,96
I.N.S.S. - INSTITUTO NACIONAL SERVICIO SOCIAL	15/12/2023	17833	R\$	373,60
ALMEIDA REPRESENTACAO E COMERCIO DE MATERIAIS DE CONSTRUCAO EIRELI	11/12/2023	00022036-01	R\$	368,00
PESSOAL ADIANTAMENTO QUINZENA - MÃO-DE-OBRA	13/12/2023	17780	R\$	348,92
PESSOAL 13o SALARIO	13/12/2023	17803	R\$	321,44
A. A. MOTA BOTERO EIRELI - ME	11/12/2023	000065301	R\$	293,76
F.G.T.S.(13.SALARIO)	07/12/2023	17753	R\$	291,90
MANAUS SEGURANCA E MONITORAMENTO CLEAN LTDA	11/12/2023	000248001	R\$	285,00
PESSOAL 13o SALARIO	13/12/2023	17803	R\$	251,79
ROSILENA PEREIRA BATISTA	05/12/2023	0016606-01	R\$	250,00
CENTRO DE INTEGRACAO EMPRESA ESCOLA CIEE	18/12/2023	008381501	R\$	241,55
PESSOAL 13o SALARIO	13/12/2023	17803	R\$	235,72
F.G.T.S.(13.SALARIO)	07/12/2023	17753	R\$	214,80
I.S.S. - IMPOSTO S/SERVICO	11/12/2023	112023004	R\$	212,63
AMBIENTEK SANEAMENTO LTDA	07/12/2023	000624101	R\$	190,00
F.G.T.S.(13.SALARIO)	07/12/2023	17753	R\$	185,93
I.S.S. - IMPOSTO S/SERVICO	11/12/2023	112023005	R\$	176,40
F.G.T.S.(13.SALARIO)	07/12/2023	17753	R\$	156,18
PENSAO ALIMENTICIA	18/12/2023	17897	R\$	155,19
PENSAO ALIMENTICIA	14/12/2023	17896	R\$	128,05
PENSAO ALIMENTICIA	18/12/2023	17897	R\$	128,04
PENSAO ALIMENTICIA	14/12/2023	17896	R\$	105,63
PENSAO ALIMENTICIA	18/12/2023	17897	R\$	99,84
PENSAO ALIMENTICIA	18/12/2023	17897	R\$	97,26
PENSAO ALIMENTICIA	18/12/2023	17897	R\$	97,00
ALADIN COM. E IMPORT. DE MAT. ELETRICOS E ELETRONICOS LTDA	19/12/2023	00081313-01	R\$	95,48
PESSOAL 13o SALARIO	13/12/2023	17803	R\$	91,07
PENSAO ALIMENTICIA	14/12/2023	17896	R\$	82,37
PENSAO ALIMENTICIA	14/12/2023	17896	R\$	80,24
PENSAO ALIMENTICIA	14/12/2023	17896	R\$	80,02
PENSAO ALIMENTICIA	18/12/2023	17897	R\$	77,60

PENSAO ALIMENTICIA	14/12/2023	17895	R\$	73,61
PENSAO ALIMENTICIA	18/12/2023	17894	R\$	73,57
PENSAO ALIMENTICIA	14/12/2023	17896	R\$	64,02
PENSAO ALIMENTICIA	18/12/2023	17897	R\$	60,79
PENSAO ALIMENTICIA	14/12/2023	17895	R\$	60,73
PENSAO ALIMENTICIA	18/12/2023	17894	R\$	60,69
PENSAO ALIMENTICIA	18/12/2023	17897	R\$	56,91
PESSOAL 13o SALARIO	13/12/2023	17803	R\$	51,43
PENSAO ALIMENTICIA	14/12/2023	17896	R\$	50,15
PENSAO ALIMENTICIA	14/12/2023	17895	R\$	47,36
PENSAO ALIMENTICIA	18/12/2023	17894	R\$	47,33
PENSAO ALIMENTICIA	14/12/2023	17896	R\$	46,95
PENSAO ALIMENTICIA	14/12/2023	17895	R\$	46,14
PENSAO ALIMENTICIA	18/12/2023	17894	R\$	46,11
PENSAO ALIMENTICIA	14/12/2023	17895	R\$	46,01
PENSAO ALIMENTICIA	18/12/2023	17894	R\$	45,98
I.S.S. - IMPOSTO S/SERVICO	11/12/2023	112023002	R\$	41,85
I.S.S. - IMPOSTO S/SERVICO	11/12/2023	112023007	R\$	41,85
PENSAO ALIMENTICIA	14/12/2023	17895	R\$	36,81
PENSAO ALIMENTICIA	18/12/2023	17894	R\$	36,78
PENSAO ALIMENTICIA	14/12/2023	17895	R\$	28,83
PENSAO ALIMENTICIA	18/12/2023	17894	R\$	28,81
PENSAO ALIMENTICIA	14/12/2023	17895	R\$	26,99
PENSAO ALIMENTICIA	18/12/2023	17894	R\$	26,98
PENSAO ALIMENTICIA	18/12/2023	17897	R\$	21,99
PENSAO ALIMENTICIA	14/12/2023	17896	R\$	18,14
I.S.S. - IMPOSTO S/SERVICO	11/12/2023	112023001	R\$	15,00
F.G.T.S. - FOLHA DE PAGAMENTO	07/12/2023	17754	R\$	13,20
PENSAO ALIMENTICIA	18/12/2023	17897	R\$	12,42
PENSAO ALIMENTICIA	14/12/2023	17895	R\$	10,43
PENSAO ALIMENTICIA	18/12/2023	17894	R\$	10,42
PENSAO ALIMENTICIA	14/12/2023	17896	R\$	10,24
I.S.S. - IMPOSTO S/SERVICO	11/12/2023	112023008	R\$	10,00
F.G.T.S.(13.SALARIO)	07/12/2023	17755	R\$	6,60
I.S.S. - IMPOSTO S/SERVICO	11/12/2023	112023003	R\$	6,00
PENSAO ALIMENTICIA	14/12/2023	17895	R\$	5,89
PENSAO ALIMENTICIA	18/12/2023	17894	R\$	5,89
154		TOTAL		R\$ 715.878,76



Gastos Pendentes em Dezembro/23

0	Total Líquido Pago:	R\$	-
---	---------------------	-----	---

Nome do Fornecedor	Data do Pagamento	Identificação	Valor Pago (em R\$)
--------------------	-------------------	---------------	---------------------

NÃO HÁ GASTOS PENDENTES DE COMPROVAÇÃO			
--	--	--	--

0		R\$	-
---	--	-----	---