



Agente Financiador

Cartesia Capital

Data de Emissão
22/03/2024

Empreendimento
La Maison

Incorporadora / Grupo
Construtora Colmeia S/A

Localização
Rua Teresina esquina com a Rua Mário Ypiranga

Segmento
Residencial

MONITORAMENTO DE OBRA

Data Base Fevereiro

Periodicidade Mensal

Índice

- 1 Dashboard - Obra
- 2 Evolução de Obra
- 3 Histórico do Empreendimento
- 4 Orçamento de Obra
- 5 Relatório de Visita Técnica
- 6 Relatório Fotográfico
- 7 Gastos Validados
- 8 Gastos Pendentes

Robles Nunes Pacheco
Eng. Civil
CREA: 1020045094

CAPITAL FINANCE

Engenheiro Responsável: Robles Pacheco
CREA: 1020045094

Construtora Colmeia S/A

Evolução Físico-Financeira - Previsto x Realizado

Evolução Físico-Financeira Mensal %

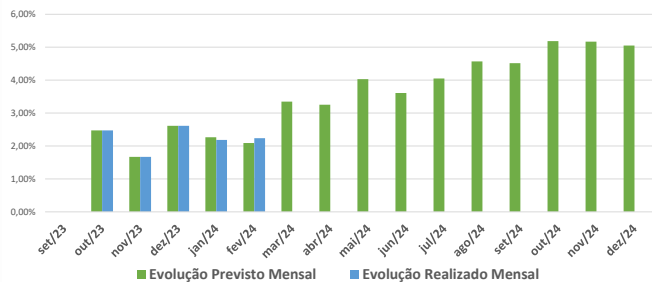

Evolução Físico-Financeira Mensal Acumulada %

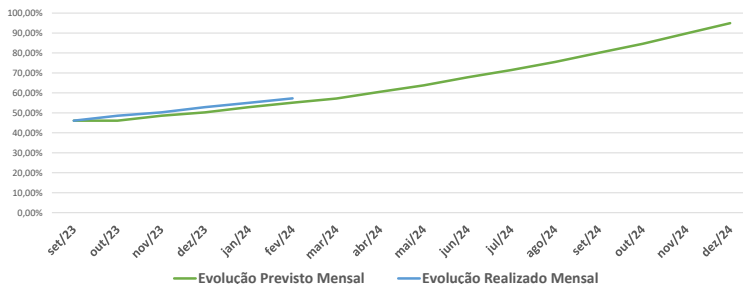

Realizado x Comprovado - Gastos da SPE

Evolução Financeira Mensal MM

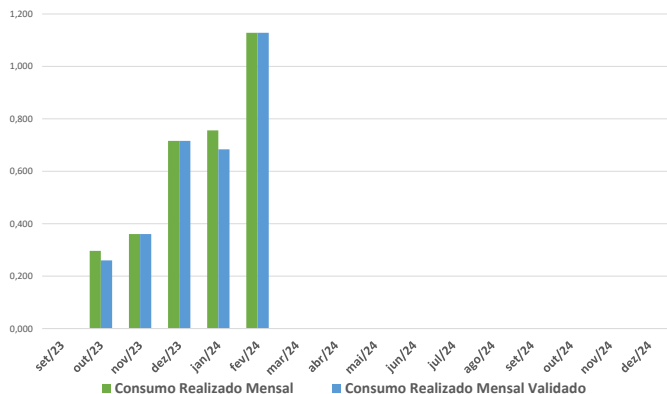

Evolução Financeira Mensal Acumulada MM

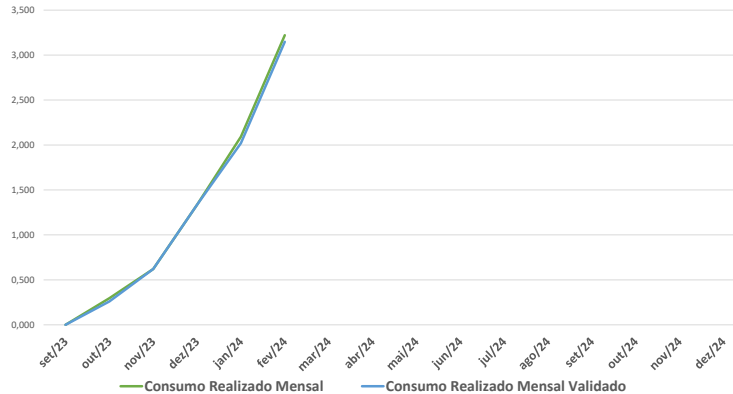

Legenda	Desfavorável	Atenção	Favorável	Pontos de Atenção
Visita Técnica	Desfavorável	Ponto de Atenção	Favorável	A visita ocorreu em 16/03/2024 e validou-se a evolução físico-financeira de 2,24%, ficando acima do esperado em 0,15%.
Evolução Física	>12%	>4%	<4%	A previsão físico-financeira acumulada para Fevereiro era de 57,22%, o realizado está em 57,28%.
Gastos da SPE Informados x Validados	<85%	<90%	>90%	A incorporadora informou R\$ 1,128 MM em gastos, foram comprovados com os envios R\$ 1,128 MM, 100%.
Documentação	Ausente	Parcial	Completa	Foram feitos todos os envios necessários para realização deste relatório.
Outras Informações	Desfavorável	Ponto de Atenção	Favorável	Em visita realizada ao empreendimento visualizou-se a placa com o número do processo aprovado pela prefeitura local e o nome do Engenheiro responsável na obra.

Evolução de Obra

Evolução Físico-Financeira do Empreendimento enviada mensalmente pela Incorporadora e validada pela Capital Finance em visita a obra.

* Em %

Evolução Físico-Financeira	% Previsto	% Realizado	% Previsto Acumulado	R\$ Realizado Acumulado
ago/23	46,10%	46,10%	46,10%	46,10%
set/23	0,00%	0,00%	46,10%	46,10%
out/23	2,48%	2,48%	48,58%	48,58%
nov/23	1,67%	1,67%	50,25%	50,25%
dez/23	2,61%	2,61%	52,86%	52,86%
jan/24	2,27%	2,18%	55,13%	55,05%
fev/24	2,09%	2,24%	57,22%	57,28%
mar/24	3,35%		60,57%	
abr/24	3,25%		63,82%	
mai/24	4,03%		67,85%	
jun/24	3,61%		71,46%	
jul/24	4,05%		75,51%	
ago/24	4,57%		80,08%	
set/24	4,51%		84,59%	
out/24	5,19%		89,78%	
nov/24	5,17%		94,95%	
dez/24	5,05%		100,00%	
Total	100,00%	57,28%		

* Em Milhões de Reais

Evolução Físico-Financeira	R\$ Previsto	R\$ Realizado	R\$ Previsto Acumulado	R\$ Realizado Acumulado
ago/23	16,620	16,620	16,620	16,620
set/23	0,000	0,000	16,620	16,620
out/23	0,892	0,892	17,512	17,512
nov/23	0,602	0,602	18,114	18,114
dez/23	0,942	0,942	19,056	19,056
jan/24	0,817	0,787	19,874	19,843
fev/24	0,754	0,806	20,628	20,649
mar/24	1,207		21,834	
abr/24	1,173		23,007	
mai/24	1,453		24,460	
jun/24	1,301		25,761	
jul/24	1,459		27,221	
ago/24	1,648		28,868	
set/24	1,627		30,495	
out/24	1,870		32,365	
nov/24	1,863		34,228	
dez/24	1,821		36,049	
Total	36,049	20,649		

Detalhamento dos itens do avanço físico-financeiro do mês de Janeiro e validação destes em obra

SERVIÇO	VALOR INCORRIDO DO ITEM	CONFERÊNCIA EM OBRA PELA CAPITAL FINANCE
SERVIÇOS PRELIMINARES	R\$ 3.059,49	Consta
INSTALAÇÕES	R\$ 24.193,64	Consta
ELEVADORES	R\$ 61.022,18	Consta
ELEVAÇÃO	R\$ 114.403,81	Consta
ACABAMENTOS INTERNOS	R\$ 318.176,16	Consta
REVESTIMENTO EXTERNO	R\$ 161.966,01	Consta
ADMINISTRAÇÃO DA OBRA	R\$ 61.356,79	Consta
MÃO-DE-OBRA DE APOIO	R\$ 49.723,88	Consta
HIGIENE E SEGURANÇA DO TRABALHO	R\$ 11.934,53	Consta
TOTAL	R\$ 805.836,50	

Histórico de chamadas de capital realizadas pela Incorporadora

CHAMADAS DE CAPITAL	
Mês Base	Valor
Até 1º Relatório	1,600
out/23	0,892
nov/23	0,602
dez/23	0,942
jan/24	0,787
fev/24	0,806
TOTAL	4,824

* Em Milhões de Reais

Custo Incorrido e Saldo a Incurrer do Fundo de Obras em milhões de reais

INCORRIDO	4,824
A INCCRER	14,606
Total	19,429

Gastos da SPE

Suporte de gastos da SPE, valor informado e valor validado, respectivamente.

Gastos da SPE

* Em Milhões de Reais

	INFORMADOS	VALIDADOS
out/23	0,297	0,260
nov/23	0,361	0,361
dez/23	0,716	0,716
jan/24	0,756	0,684
fev/24	1,128	1,128
mar/24		
abr/24		
mai/24		
jun/24		
jul/24		
ago/24		
set/24		
out/24		
nov/24		
dez/24		
TOTAL	3,258	3,148

Histórico do Empreendimento

set/23

out/23

nov/23

A Capital Finance questionou os itens 10.07 e 10.09 por serem de revestimento em argamassa e já incidirem no avanço físico-financeiro mesmo não havendo cerâmica em obra. Segundo a Incorporadora não se trata de etapas de revestimento cerâmico e sim de reboco em argamassa.

dez/23

Constam no avanço físico-financeiro e em obra os itens 5.09 Instalações de Gás e 5.15 Instalações Sanitárias – Pav. Tipo, entretanto, ambos não estão computados no valor total. A Incorporadora foi questionada, mas ainda não obtivemos resposta.

jan/24

Em janeiro a Incorporadora informou novo fluxo mês a mês para o físico-financeiro, sem alteração da data de finalização. A nova curva já consta neste relatório.

fev/24

Já incorrem as parcelas do elevador, previsão de instalação para junho/julho

ORÇAMENTO ORIGINAL DA OBRA

Código da Etapa	Nome da Etapa	Valor Previsto em Reais (R\$)	%
1	SERVIÇOS PRELIMINARES	R\$ 411.097,75	1,14%
2	TRABALHOS EM TERRA	R\$ 288.174,17	0,80%
3	FUNDAÇÕES	R\$ 2.924.239,27	8,11%
4	ESTRUTURA	R\$ 7.910.418,96	21,94%
5	INSTALAÇÕES	R\$ 2.900.074,06	8,04%
6	ELEVADORES	R\$ 1.231.643,64	3,42%
7	ELEVAÇÃO	R\$ 2.129.985,87	5,91%
8	ESQUADRIAS	R\$ 1.778.368,25	4,93%
9	ACABAMENTOS INTERNOS	R\$ 3.678.615,60	10,20%
10	REVESTIMENTO EXTERNO	R\$ 1.849.898,09	5,13%
11	PINTURA	R\$ 853.581,58	2,37%
12	APARELHOS	R\$ 501.801,66	1,39%
13	ELEMENTOS DECORATIVOS	R\$ 1.900.889,10	5,27%
14	URBANIZAÇÃO	R\$ 747.279,26	2,07%
15	LIMPEZA	R\$ 127.519,25	0,35%
16	ADMINISTRAÇÃO DA OBRA	R\$ 4.476.551,03	12,42%
17	MÃO-DE-OBRA DE APOIO	R\$ 1.390.926,24	3,86%
18	HIGIENE E SEGURANÇA DO TRABALHO	R\$ 363.570,96	1,01%
19	REDE DE ESGOTO	R\$ 200.524,55	0,56%
20	REDE DE ENERGIA	R\$ 383.787,94	1,06%
		R\$ 36.048.947,24	100,00%

CONTRATOS DE PERMUTA

CPNTRATADO	CNPJ	OBJETO DO CONTRATO	VALOR
EDIFIK EDIFICACOES E ESTRUTURA DE ALUMINIO LTDA	13.152.818/0001-71	FORNECIMENTO, CONFECÇÃO E MONTAGEM DE ESQUADRIAS	R\$ 950.005,00
AMAZÔNIA FABRICAÇÃO DE ARTEFATOS DE CERÂMICA EIRELI	35.198.773/0001-09	BLOCOS CERÂMICOS PARA ALVENARIA DE VEDAÇÃO	R\$ 154.143,60
ACO MANAUS COMERCIO DE FERRO LTDA	11.174.512/0001-90	AÇO CORTADO E DOBRADO PARA A ARMAÇÃO DE VIGAS E LAJES	R\$ 103.870,27
EDIFIK EDIFICACOES E ESTRUTURA DE ALUMINIO LTDA	13.152.818/0001-71	FORNECIMENTO E ASSENTAMENTO DE FORRO DE GESSO	R\$ 367.242,49
EDIFIK EDIFICACOES E ESTRUTURA DE ALUMINIO LTDA	13.152.818/0001-71	FORNECIMENTO E MONTAGEM DE SHAFT EM DRYWALL	R\$ 53.100,00
LM ENGENHARIA LTDA	04.449.357/0001-02	FORNECIMENTO E MONTAGEM DE SUBESTAÇÃO	R\$ 240.000,00
MM GESSO E SERVICOS DE PINTURA LTDA	11.029.019/0001-87	FORNECIMENTO E MONTAGEM DE PAREDE COM BLOCO DE GESSO	R\$ 565.191,00
			R\$ 2.433.552,36

Nº de Trabalhadores	43	Data da Vistoria	16/03/2024	Hora da Visita:	09:30	Custo de Obra Total	R\$ 36.048.947
---------------------	----	------------------	------------	-----------------	-------	---------------------	----------------

Pontos Relevantes:**1. Visita Técnica**

Houve aumento no efetivo quanto a mão de obra resultando em uma aceleração da obra com serviços de aplicação de pastilhas cerâmicas na fachada, reboco de interno, alvenaria e encunhamento, infraestrutura de elétrica, hidrossanitário e gás, que seguem o seguinte posicionamento de avanço:

Estrutura: finalizada;

Chapisco: 19º Andar

Alvenaria: 19º andar

Infraestrutura de elétrica: 18º andar

Infraestrutura de gás: 10º Andar

Contrapiso: 11º Andar

Reboco: 14º andar

Instalações hidrossanitárias: 9º Andar

Porcelanato: 4º Andar

Revestimento cerâmico (paredes): 3º Andar

Revestimento cerâmico de fachada

Fachada 01: 0

Fachada 02: 40%

Fachada 03: 0

Fachada 04: 0

Containers com revestimento cerâmico chegando semanalmente. (cerâmicas da FACHADA, porcelanatos e cozinha).

2. Placa/Banner do banco no modelo atual:

Não há;

3. Número efetivo de operários:

Efetivo de 38 colaboradores atestados em visita;

4. Estoque**5. Visita realizada por:**

Helder Freire da Silva - CREA/AM 0411611801;

6. Houve reformulação de Cronograma?

Não;

7. Foi constatado alteração em relação ao Projeto apresentado?

Inicialmente a alvenaria de elevação dos apartamentos seriam com blocos de gesso, no período pós-pandemia os preços dos insumos em questão sofreram forte aumento de preço inviabilizando o projeto, a direção fez reanálise e optaram por executar a alvenaria com blocos cerâmicos;

8. Foi constatada situação que compromete a evolução e/ou qualidade da obra?

A obra tem apresentado uma evolução lenta, mas foi alegado que os recursos disponibilizados para a obra foram utilizados para pagar parcelas de fornecedores e aquisição de materiais que serão utilizados futuramente, nesta visita foi apresentado plano de contratação para aumentar equipe de mão de obra dando mais produtividade para os próximos meses. Verificou-se também a chegada da 1ª remessa de pastilhas cerâmicas da fachada.

RELATÓRIO FOTOGRÁFICO - 16/03/2024



Fachada

Trecho em execução.

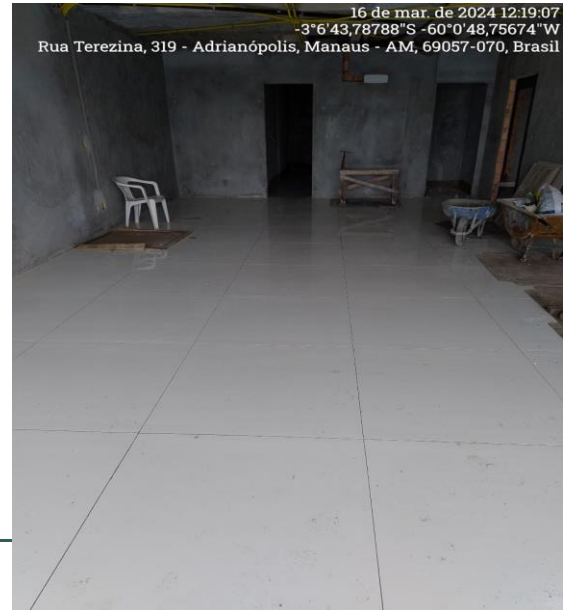

Porcelanato

Aplicação de porcelanato, 4º andar.



Infra de elétrica

Execução de infra de elétrica, 18º andar.

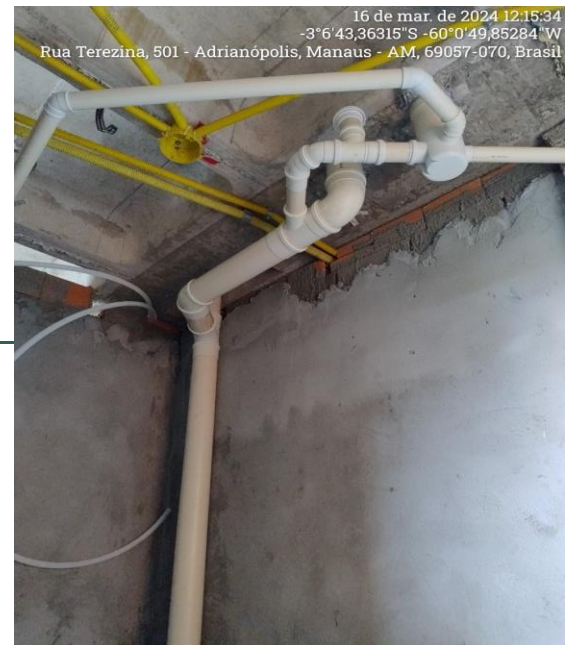

Hidrossanitária

Execução de infra hidrossanitária, 05º andar.



Contrapiso

Execução de contrapiso, 11º andar.



Reboco

Execução de Reboco, 14º andar.

Gastos Validados em Fevereiro/24

133

Total Líquido Pago:

R\$ 1.128.301,73

Nome do Fornecedor	Data do Pagamento	Identificação	Valor Pago (em R\$)
CERAMICA BRASILEIRA CERBRAS LTDA	28/02/2024	25501	R\$ 167.875,03
CERAMICA BRASILEIRA CERBRAS LTDA	01/02/2024	00020601	R\$ 160.000,00
THYSSENKRUPP ELEVADORES SA	01/02/2024	00020401	R\$ 100.000,00
THYSSENKRUPP ELEVADORES SA	28/02/2024	00025401	R\$ 100.000,00
CUSTOM BRASIL TRANSPORTES MULTIMODAL LTDA	06/02/2024	00022201	R\$ 78.000,00
MEXICHEM BRASIL INDUSTRIA DE TRANSFORMACAO PLASTICA LTDA	15/02/2024	00024001	R\$ 38.125,68
I.N.S.S. - INSTITUTO NACIONAL SERVICO SOCIAL	28/02/2024	18742	R\$ 34.323,13
MANAUS AMBIENTAL S.A.	01/02/2024	095607701	R\$ 30.000,00
S V INSTALACOES LTDA	23/02/2024	00024901	R\$ 23.010,12
POLIMIX CONCRETO LTDA	01/02/2024	00021901	R\$ 19.080,00
POLIMIX CONCRETO LTDA	06/02/2024	00022301	R\$ 19.080,00
JONY RUY CAMPOS DAVID FILHO - ME	28/02/2024	000008901	R\$ 18.683,24
POLIMIX CONCRETO LTDA	15/02/2024	00023801	R\$ 18.000,00
SV INSTALACOES LTDA	06/02/2024	00022701	R\$ 16.760,00
PESSOAL SALARIO MAO DE OBRA 2a QUINZENA	28/02/2024	19172	R\$ 16.374,18
CORTAG INDUSTRIA E COMERCIO LTDA.	08/02/2024	00022401	R\$ 14.515,21
A DA SILVA SALGADO INSTALACOES	08/02/2024	000000201	R\$ 14.440,00
PESSOAL SALARIO ADMINISTRACAO 2a. QUINZEN	28/02/2024	19171	R\$ 10.524,07
ROSILENA PEREIRA BATISTA	19/02/2024	000054901	R\$ 10.157,70
PESSOAL SALARIO MAO DE OBRA 2a QUINZENA	28/02/2024	19172	R\$ 9.941,47
JANDIRA MESQUITA DOS REIS	06/02/2024	0000255-01	R\$ 9.466,97
JANDIRA MESQUITA DOS REIS	29/02/2024	0000258-01	R\$ 9.180,88
CAPITAL FINANCE CONSULTORES LTDA	09/02/2024	0005504-01	R\$ 8.450,20
PESSOAL SALARIO MAO DE OBRA 2a QUINZENA	28/02/2024	19172	R\$ 8.354,17
PESSOAL SALARIO MAO DE OBRA 2a QUINZENA	28/02/2024	19172	R\$ 8.270,63
BOM TEMPO INDUSTRIA E COMERCIO LTDA	01/02/2024	00022101	R\$ 7.500,00
F.G.T.S. - FOLHA DE PAGAMENTO	06/02/2024	18739	R\$ 7.383,07
PESSOAL ADIANTAMENTO QUINZENA - MÃO-DE-OBRA	09/02/2024	18854	R\$ 7.006,43
STA TRANSPORTES LTDA	22/02/2024	00024601	R\$ 6.995,04
COOPERCON-CE COOPERATIVA DA CONSTRUCAO CIVIL DO ESTADO	23/02/2024	004568701	R\$ 6.818,18
PESSOAL SALARIO MAO DE OBRA 2a QUINZENA	28/02/2024	19172	R\$ 5.847,92
SINETRAM - SIND DAS EMP DE TRANSP DE PASS DO EST DO AMAZONAS	26/02/2024	000867401	R\$ 5.841,00
VOTORANTIM CIMENTOS N/NE S/A	22/02/2024	00064272-01	R\$ 5.773,20
PESSOAL SALARIO MAO DE OBRA 2a QUINZENA	28/02/2024	19172	R\$ 5.279,84
T A COMERCIO DE MATERIAS DE CONSTRUCAO EIRELI ME	22/02/2024	00024701	R\$ 5.180,00
E B PINTO COMERCIO DE MATERIAS DE CONSTRUCAO EIRELI ME	01/02/2024	00021301	R\$ 5.000,00
E B PINTO COMERCIO DE MATERIAS DE CONSTRUCAO EIRELI ME	28/02/2024	00025101	R\$ 5.000,00
PESSOAL SALARIO MAO DE OBRA 2a QUINZENA	28/02/2024	19172	R\$ 4.845,42
PESSOAL ADIANTAMENTO QUINZENA - ADMINISTRAÇÃO	09/02/2024	18853	R\$ 4.558,41
ALELO S.A	09/02/2024	171	R\$ 4.533,50
PESSOAL ADIANTAMENTO QUINZENA - MÃO-DE-OBRA	09/02/2024	18854	R\$ 4.253,90
SUMMER PLASTICOS EIRELI - EPP	19/02/2024	00024101	R\$ 3.986,00
PESSOAL ADIANTAMENTO QUINZENA - MÃO-DE-OBRA	09/02/2024	18854	R\$ 3.574,71
PESSOAL ADIANTAMENTO QUINZENA - MÃO-DE-OBRA	09/02/2024	18854	R\$ 3.538,96
AMAZON COMERCIO DE FERRAGENS E SERVICOS DE INSTALACAO LTDA.	01/02/2024	00020301	R\$ 3.291,00
K.F CONSTRUÇOES E COMERCIO DE MATERIAIS DE CONSTRUÇOES EIRELI	06/02/2024	00022601	R\$ 2.910,00
AMAZONAS DISTRIBUIDORA DE ENERGIA S/A	19/02/2024	008826501	R\$ 2.860,74
FENIX COMERCIO DE MATERIAIS DE CONSTRUCAO AREIA E CIMENTO LTDA	15/02/2024	00000414-01	R\$ 2.800,00
PESSOAL SALARIO MAO DE OBRA 2a QUINZENA	28/02/2024	19172	R\$ 2.756,88
LJ GUERRA & CIA LTDA	01/02/2024	00021401	R\$ 2.724,30
ESUDA TRANSPORTES E SERVICOS DE COLETA LTDA	23/02/2024	000378201	R\$ 2.674,56

CENTRO DO ALUMINIO INDUSTRIA E COMERCIO DE FERRAGENS, FERRAMENTAS I	15/02/2024	00023901	R\$	2.505,87
PESSOAL ADIANTAMENTO QUINZENA - MÃO-DE-OBRA	09/02/2024	18854	R\$	2.502,29
PESSOAL ADIANTAMENTO QUINZENA - MÃO-DE-OBRA	09/02/2024	18854	R\$	2.259,21
AUTOPOSTO SANTOS DUMONT LTDA	20/02/2024	00004132-01	R\$	2.118,47
PESSOAL ADIANTAMENTO QUINZENA - MÃO-DE-OBRA	09/02/2024	18854	R\$	2.073,33
DISTREL DISTRIBUIDORA ELETRICA LTDA	28/02/2024	00043249-01	R\$	2.043,00
ROSILENA PEREIRA BATISTA	22/02/2024	000054701	R\$	2.031,54
K.F CONSTRUCOES E COMERCIO DE MATERIAIS DE CONSTRUCOES EIRELI	01/02/2024	00022001	R\$	2.014,00
SINETRAM - SIND DAS EMP DE TRANSP DE PASS DO EST DO AMAZONAS	01/02/2024	000832401	R\$	1.719,00
ARCELORMITTAL BRASIL S.A.	06/02/2024	00022801	R\$	1.575,00
MONTEIRO COMERCIO DE MATERIAIS DE CONSTRUCAO LTDA	08/02/2024	00023101	R\$	1.560,00
PESSOAL (DEMISSOES)	19/02/2024	19025	R\$	1.544,68
ROSILENA PEREIRA BATISTA	22/02/2024	000054801	R\$	1.451,10
VETOH MATERIAIS E EQUIPAMENTOS DE SEGURANCA DO TRABALHO LTDA	28/02/2024	00010909-01	R\$	1.430,00
ROSILENA PEREIRA BATISTA	22/02/2024	000055001	R\$	1.354,36
ABA COMERCIO DE FERRAMENTAS LTDA	08/02/2024	00022901	R\$	1.252,63
ALADIN COM. E IMPORT. DE MAT. ELETRICOS E ELETRONICOS LTDA	19/02/2024	00024401	R\$	1.192,79
PESSOAL ADIANTAMENTO QUINZENA - MÃO-DE-OBRA	09/02/2024	18854	R\$	1.179,65
A E A COMERCIO DE MATERIAIS ELETRICOS LIMITADA	22/02/2024	00024801	R\$	1.177,50
ALADIN COM. E IMPORT. DE MAT. ELETRICOS E ELETRONICOS LTDA	01/02/2024	00020701	R\$	1.070,00
DISTREL DISTRIBUIDORA ELETRICA LTDA	28/02/2024	00042804-01	R\$	950,00
SERVICO SOCIAL DA IND. DA CONST. C. DE MANAUS - SECONCI	20/02/2024	000846901	R\$	930,07
ALMEIDA REPRESENTACAO E COMERCIO DE MATERIAIS DE CONSTRUCAO EIRELI	28/02/2024	00022085-01	R\$	928,00
METAL ALUMINIO LTDA	01/02/2024	00021801	R\$	900,00
K.F CONSTRUCOES E COMERCIO DE MATERIAIS DE CONSTRUCOES EIRELI	01/02/2024	00021601	R\$	891,00
I.S.S. - IMPOSTO S/SERVICO	08/02/2024	012024004	R\$	883,82
CLUBE PASI DE SEGUROS	29/02/2024	172	R\$	867,36
PENSAO ALIMENTICIA	29/02/2024	19119	R\$	863,14
PENSAO ALIMENTICIA	05/02/2024	18733	R\$	860,38
DISTREL DISTRIBUIDORA ELETRICA LTDA	28/02/2024	00042938-01	R\$	855,00
DISTREL DISTRIBUIDORA ELETRICA LTDA	22/02/2024	00043463-01	R\$	820,00
FABIO RENATO RODRIGUES CATIQUE 71765980291	29/02/2024	000002501	R\$	780,00
ESUDA TRANSPORTES E SERVICOS DE COLETA LTDA	01/02/2024	000372901	R\$	764,16
CASA CASTRO COMERCIO DE TINTAS E MATERIAIS DE CONSTRUCAO LTDA	06/02/2024	00022501	R\$	752,50
ALMEIDA REPRESENTACAO E COMERCIO DE MATERIAIS DE CONSTRUCAO EIRELI	22/02/2024	00022090-01	R\$	741,25
SINETRAM - SIND DAS EMP DE TRANSP DE PASS DO EST DO AMAZONAS	26/02/2024	000869001	R\$	720,00
N. C. DE O. CORREA EPP	23/02/2024	00007343-01	R\$	676,50
DISBRAL DISTRIBUIDORA BRASILEIRA LTDA	08/02/2024	00023201	R\$	664,74
ALADIN COM. E IMPORT. DE MAT. ELETRICOS E ELETRONICOS LTDA	15/02/2024	00023001	R\$	660,00
FRANCISCO CARLOS DE SOUZA 43640869249	06/02/2024	000002801	R\$	650,00
COCIL CONSTRUCOES CIVIS E INDUSTRIAIS LTDA	19/02/2024	00024501	R\$	644,00
SIND.DOS TRAB.NA IND.DA CONST.CIVIL - MANAUS	05/02/2024	18766	R\$	605,56
PENSAO ALIMENTICIA	05/02/2024	18732	R\$	551,01
DISTREL DISTRIBUIDORA ELETRICA LTDA	22/02/2024	00043388-01	R\$	546,75
FABIO RENATO RODRIGUES CATIQUE 71765980291	01/02/2024	000002101	R\$	500,00
STA TRANSPORTES LTDA	15/02/2024	00023701	R\$	500,00
ALMEIDA REPRESENTACAO E COMERCIO DE MATERIAIS DE CONSTRUCAO EIRELI	22/02/2024	00022094-01	R\$	493,00
PENSAO ALIMENTICIA	29/02/2024	19118	R\$	469,61
IMPOLUT LTDA ME	28/02/2024	00025801	R\$	442,00
VETOH MATERIAIS E EQUIPAMENTOS DE SEGURANCA DO TRABALHO LTDA	28/02/2024	00010854-01	R\$	420,84
ROSILENA PEREIRA BATISTA	22/02/2024	000054601	R\$	386,96
DISBRAL DISTRIBUIDORA BRASILEIRA LTDA	01/02/2024	00021501	R\$	374,50
ALADIN COM. E IMPORT. DE MAT. ELETRICOS E ELETRONICOS LTDA	28/02/2024	00026201	R\$	351,28
ALADIN COM. E IMPORT. DE MAT. ELETRICOS E ELETRONICOS LTDA	06/02/2024	00020901	R\$	341,90
COCIL CONSTRUCOES CIVIS E INDUSTRIAIS LTDA	28/02/2024	00025301	R\$	328,30
ABA COMERCIO DE FERRAMENTAS LTDA	19/02/2024	00023601	R\$	326,28
ESTACAO DOS CARTUCHOS COMERCIO DE SUPRIMENTOS DE INFORMATICA LTD/	28/02/2024	00022769-01	R\$	320,00
AMAZON COMERCIO DE FERRAGENS E SERVICOS DE INSTALACAO LTDA.	06/02/2024	00019401	R\$	315,00
CORTAG INDUSTRIA E COMERCIO LTDA.	08/02/2024	00023401	R\$	296,59
IMPERIO DA INDUSTRIA COMERCIO CONSTRUCAO LTDA	28/02/2024	00025701	R\$	295,00
A. A. MOTA BOTERO EIRELI - ME	16/02/2024	000066801	R\$	293,85
MANAUS SEGURANCA E MONITORAMENTO CLEAN LTDA	16/02/2024	000272901	R\$	285,00
DISTREL DISTRIBUIDORA ELETRICA LTDA	22/02/2024	00043440-01	R\$	275,00
ACO MANAUS INDUSTRIA E COMERCIO DE FERRO E ACO LTDA	06/02/2024	00111539-02	R\$	272,46
IMPERIO DA INDUSTRIA COMERCIO CONSTRUCAO LTDA	28/02/2024	00024301	R\$	267,30
ALMEIDA REPRESENTACAO E COMERCIO DE MATERIAIS DE CONSTRUCAO EIRELI	28/02/2024	00022082-01	R\$	256,00

CENTRO DE INTEGRACAO EMPRESA ESCOLA CIEE	29/02/2024	008578401	R\$	241,55
IMPERIO DA INDUSTRIA COMERCIO CONSTRUCAO LTDA	19/02/2024	00024201	R\$	226,80
SPERANDIO ARTEFATOS PLASTICOS LTDA	22/02/2024	00025201	R\$	200,88
DISBRAL DISTRIBUIDORA BRASILEIRA LTDA	28/02/2024	00026001	R\$	176,28
ESTACAO DOS CARTUCHOS COMERCIO DE SUPRIMENTOS DE INFORMATICA LTD/	22/02/2024	00022814-01	R\$	176,00
ALADIN COM. E IMPORT. DE MAT. ELETRICOS E ELETRONICOS LTDA	08/02/2024	00023501	R\$	175,00
LJ GUERRA & CIA LTDA	01/02/2024	00019301	R\$	162,12
ABA COMERCIO DE FERRAMENTAS LTDA	28/02/2024	00026101	R\$	135,00
NET SERVICOS DE COMUNICACAO S/A	01/02/2024	000835801	R\$	132,40
NET SERVICOS DE COMUNICACAO S/A	06/02/2024	000836701	R\$	129,36
PLOTECON IMPRESSAO E SERVICOS GRAFICOS LTDA - ME	09/02/2024	000666001	R\$	119,70
ALMEIDA REPRESENTACAO E COMERCIO DE MATERIAIS DE CONSTRUCAO EIRELI	28/02/2024	00022081-01	R\$	107,50
TAPAJOS COMERCIO DE MEDICAMENTOS LTDA	20/02/2024	00068213-01	R\$	99,47
N. C. DE O. CORREA EPP	22/02/2024	00007353-01	R\$	76,00
N. C. DE O. CORREA EPP	23/02/2024	00007345-01	R\$	62,50
F.G.T.S. - FOLHA DE PAGAMENTO	06/02/2024	18740	R\$	13,20
133		TOTAL		R\$ 1.128.301,73



Gastos Pendentes em Fevereiro/24

0	Total Líquido Pago:	R\$	-
---	---------------------	-----	---

Nome do Fornecedor	Data do Pagamento	Identificação	Valor Pago (em R\$)
--------------------	-------------------	---------------	---------------------

NÃO HÁ GASTOS PENDENTES DE COMPROVAÇÃO

0		R\$	-
---	--	-----	---